売戸建住宅

バス停「公園前」

間取り	建物面積	築年月
2LDK	84.15㎡	1980年06月

チェックポイント！

主要採光面：南向き,整形地,閑静な住宅街,追焚機能,浴室乾燥機,温水洗浄便座,カウンターキッチン,システムキッチン,クローゼット,ウォークインクローゼット,照明器具,プロパンガス,全居室フローリング,上水道,下水道,エアコン,モニタ付インターホン,庭

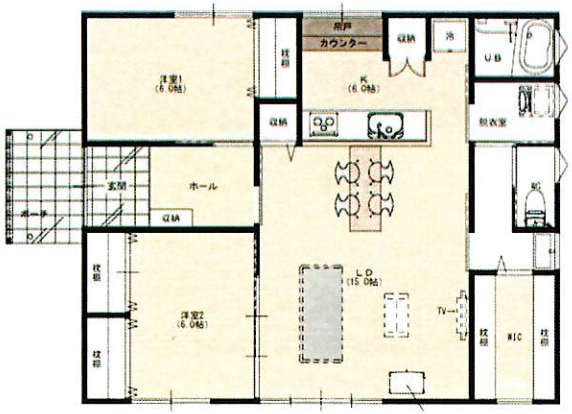

物件種目	売戸建住宅
最寄駅	バス停「公園前」
間取タイプ	2LDK
価格	1,780万円

物件所在地	岩手県盛岡市湯沢西１丁目 9-18		
交通			
	バス停 公園前 停歩4分		
土地面積	公簿 258.76㎡	私道面積(共有持分)	なし
建物 構造・規模	木造 1階建		
建物 面積	84.15㎡		
建物 間取内訳	洋 6・6　LDK 21		
土地権利	所有権	地目	宅地
都市計画	市街化区域	用途地域	1種低層
建ぺい率	40%	容積率	80%
築年月	1980年06月	駐車場	有　無料
現況	空家	引渡日	即時
建築確認番号			
接道状況(角地・間口)	角地：２方道路　北6.1m 公道 接面13.8m　西6.1m 公道 接面14.2m		
設備	追焚機能,浴室乾燥機,温水洗浄便座,カウンターキッチン,システムキッチン,クローゼット,ウォークインクローゼット,照明器具,プロパンガス,全居室フローリング,上水道,下水道,エアコン,モニタ付インターホン,庭		
備考	湯沢団地内		

この図面は物件情報の一部を抜粋して掲載しております。（現況優先）
付帯条件や別途料金等が発生する場合もありますのでご確認ください。

at home

infosheet　物件番号　69651633095

岩手県知事免許（1）第２４９９号　〒020-0051 岩手県盛岡市下太田下川原５３－３

株式会社ＩＲＥＣ

TEL：019-613-2447　FAX：019-613-2448　定休日：水曜日・日曜日（ＧＷ、盆、年末年始除く）

■取引態様：売主

Copyright (C) 2018 INCREMENT P CORP.